

NİHAVEND ŞARKI

ANLATSAM ROMAN OLUR

Müzik: Ferhat Sarmusak

Söz: Sevinç Atan



ARANAĞME



BU NA SİL AŞK SEV Dİ ĞİM HER DER Dİ BE Nİ BU LUR



BU NA SİL AŞK SEV Dİ ĞİM HER DER Dİ BE Nİ BU LUR



YAR E LİN DEN ÇEK Tİ ĞİM AN LAT SAM RO MAN O LUR



YAR E LİN DEN ÇEK Tİ ĞİM AN LAT SAM RO MAN O LUR



(SAZ.....)



HEM U ZAK HEM YAN YA NA Sİ TE MİN YET Tİ CA NA



NE LER ÇEK TİR DİN BA NA AN LAT SAM RO MAN O LUR

ANLATSAM ROMAN OLUR



ARANAĞME



KAR LA KAP LI YOL LA RI KI RIK GÖ NÜL DAL LA RI

1. SEBESTCE

RİTMİNDE

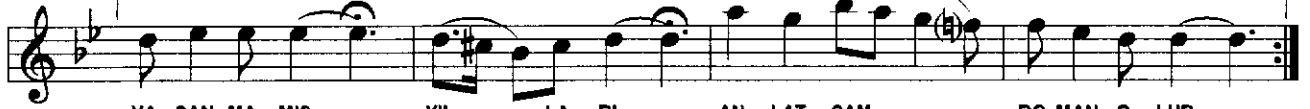

YA ŞAN MA MIŞ YIL LA RI AN LAT SAM RO MAN O LUR

2. SEBESTCE

RİTMİNDE



YA ŞAN MA MIŞ YIL LA RI AN LAT SAM RO MAN O LUR



(SAZ.....)



E SEN HA ZAN YEL LE Rİ SO LAN SEV DA GÜL LE Rİ



GÖ ZÜM DE Kİ SEL LE Rİ AN LAT SAM RO MAN O LUR

Ferhat
Sarmusak
06.03.2008

SON

Mart 2008 Ankara

BU NASIL AŞK SEVDİĞİM
HER DEDİ BENİ BULUR
YAR ELİNDEN ÇEKTİĞİM
ANLATSAM ROMAN OLUR

HEM UZAK HEM YAN YANA
SİTEMİN YETTİ CANA
NELER ÇEKTİRDİN BANA
ANLATSAM ROMAN OLUR

KARLA KAPLI YOLLARI
KIRIK GÖNÜL DALLARI
YAŞANMAMIŞ YILLARI
ANLATSAM ROMAN OLUR

ESEN HAZAN YELLERİ
SOLAN SEVDA GÜLLERİ
GÖZÜMDEKİ SELLERİ
ANLATSAM ROMAN OLUR